



BOLETIN EPIDEMIOLOGICO

SISTEMA NACIONAL DE VIGILANCIA
EPIDEMIOLOGICA

SISTEMA UNICO DE INFORMACION

AGUASCALIENTES

SEMANA EPIDEMIOLOGICA No. 10



"2023, AÑO DEL 50 ANIVERSARIO DE LA BENEMÉRITA UNIVERSIDAD AUTÓNOMA DE AGUASCALIENTES"



449 9 10 79 00



www.issea.gob.mx



Margil de Jesús No. 1501
Fracc. Las Arboledas



DIRECTORIO

Dr. Rubén Galaviz Tristán

Secretario de Salud y Director General del Instituto de Servicios de Salud del Estado de Aguascalientes.

Dr. Francisco Loera Sánchez

Director de Servicios de Salud.
francisco.loera@issea.gob.mx

Dra. Paloma Estrada Leyva

Directora del Área de Prevención y Control de Enfermedades.
dra_leyva@hotmail.com

Dra. Marie Salas Valenzuela.

Jefa del Departamento de Vigilancia Epidemiológica.
mariesava@yahoo.com.mx

Dra. Janet Jacqueline León Fuentes

Responsable estatal del Registro Estadístico de Defunciones Sujetas a Vigilancia Epidemiológica
jackiie_0511@hotmail.com

Ing. J. Jesús Chávez Gómez

Apoyo Administrativo en Monitoreo
jeymaasesores@gmail.com



"2023, AÑO DEL 50 ANIVERSARIO DE LA BENEMÉRITA UNIVERSIDAD AUTÓNOMA DE AGUASCALIENTES"



449 9 10 79 00



www.issea.gob.mx



Margil de Jesús No. 1501
Fracc. Las Arboledas

Información Estatal de IAAS (RHOVE)

| SEMANA EPIDEMIOLÓGICA 10 | | | | | | | | | | | | | | | |
|-------------------------------|----------|----------|----------|----------|----------|----------|----------|----------|----------|----------|----------|----------|----------|----------|----------|
| IAAS POR RANGO DE EDAD Y SEXO | | | | | | | | | | | | | | | |
| JURISDICCIÓN | MASC | FEM | <1 | 1-9 | 10-19 | 20-29 | 30-39 | 40-49 | 50-59 | 60-69 | 70-79 | 80-89 | 90-99 | > 100 | TOTAL |
| JURISDICCIÓN SANITARIA I | 8 | 0 | 2 | 0 | 2 | 0 | 0 | 2 | 0 | 1 | 1 | 0 | 0 | 0 | 8 |
| JURISDICCIÓN SANITARIA II | 0 | 1 | 0 | 0 | 0 | 0 | 0 | 0 | 0 | 0 | 1 | 0 | 0 | 0 | 1 |
| JURISDICCIÓN SANITARIA III | - | - | - | - | - | - | - | - | - | - | - | - | - | - | - |
| TOTAL | 8 | 1 | 2 | 0 | 2 | 0 | 0 | 2 | 0 | 1 | 2 | 0 | 0 | 0 | 9 |

Fuente: SINAVE. (2023, marzo). RHOVE. <https://rhoze.sinave.gob.mx/rhove.asp>

En la semana epidemiológica 10 (5 a 11 de marzo) se identificaron 9 casos de IAAS, predominando con una incidencia de casos la Jurisdicción Sanitaria I del 88.8%; el género Masculino predominó con un 88.8% del total. Respecto a los grupos de edad prevaleció con un 22.2% cada uno, los grupos de menores de 1 año, 10 a 19, 40 a 49 y 70 a 79 años de edad; por último, con 11.1% se encuentra el grupo de edad de 60 a 69.

| IAAS POR SERVICIO | | | | | |
|----------------------------|-----------------|------------------|----------------------------|------------------------------|----------|
| JURISDICCIÓN | CIRUGÍA GENERAL | MEDICINA INTERNA | TERAPIA INTENSIVA NEONATAL | TERAPIA INTENSIVA PEDIÁTRICA | TOTAL |
| JURISDICCIÓN SANITARIA I | 2 | 2 | 1 | 3 | 8 |
| JURISDICCIÓN SANITARIA II | 1 | 0 | 0 | 0 | 1 |
| JURISDICCIÓN SANITARIA III | - | - | - | - | - |
| TOTAL | 3 | 2 | 1 | 3 | 9 |

Fuente: SINAVE. (2023, marzo). RHOVE. <https://rhoze.sinave.gob.mx/rhove.asp>

En cuestión de los casos de IAAS por servicio, se enlista de manera descendente:

1. Cirugía General y Terapia Intensiva Pediátrica con 33.3% cada uno.
2. Medicina Interna con 22.2%.
3. Por último, Terapia Intensiva Neonatal con el 11.1% del total.



"2023, AÑO DEL 50 ANIVERSARIO DE LA BENEMÉRITA UNIVERSIDAD AUTÓNOMA DE AGUASCALIENTES"



449 9 10 79 00



www.issea.gob.mx



Margil de Jesús No. 1501
Fracc. Las Arboledas

IAAS POR SITIO DE INFECCIÓN

| JURISDICCIÓN | CLAVE DE SITIOS DE INFECCIÓN | | | | TOTAL |
|----------------------------|------------------------------|----------|----------|----------|----------|
| | 20 | 30 | 42 | 56 | |
| JURISDICCIÓN SANITARIA I | 1 | 4 | 1 | 2 | 8 |
| JURISDICCIÓN SANITARIA II | 0 | 0 | 1 | 0 | 1 |
| JURISDICCIÓN SANITARIA III | - | - | - | - | - |
| TOTAL | 1 | 4 | 2 | 2 | 9 |

Fuente: SINAVE. (2023, marzo). RHOVE. <https://rhove.sinave.gob.mx/rhove.asp>

Respecto al sitio de infección, se identificó por orden de incidencia:

1. Neumonía Asociada a Ventilación Mecánica con el 44.4%.
2. Infección en Piel y Tejidos Blandos y Neumonía Definida Clínicamente con 22.2% cada uno.
3. Por último, Infección Incisional Profunda con el 11.1%.

IAAS POR FACTORES DE RIESGO

| JURISDICCIÓN | CLAVE DE FACTORES DE RIESGO | | | | | | | TOTAL |
|----------------------------|-----------------------------|----------|----------|----------|----------|----------|----------|-----------|
| | 37 | 59 | 63 | 78 | 87 | 111 | 114 | |
| JURISDICCIÓN SANITARIA I | 2 | 1 | 1 | 2 | 6 | 1 | 0 | 13 |
| JURISDICCIÓN SANITARIA II | 0 | 0 | 0 | 0 | 0 | 0 | 1 | 1 |
| JURISDICCIÓN SANITARIA III | - | - | - | - | - | - | - | - |
| TOTAL | 2 | 1 | 1 | 2 | 6 | 1 | 1 | 14 |

Fuente: SINAVE. (2023, marzo). RHOVE. <https://rhove.sinave.gob.mx/rhove.asp>

Del total de los casos identificados en la semana epidemiológica 10, los factores de riesgo que se encontraron por orden descendente en cuestión de prevalencia fueron:

1. Ventilación Mecánica con 42.9% del total.
2. Intubación Traqueal y Cirugías Previas con 14.2% cada uno.
3. Por último, Sonda Vesical, Traqueostomía, Catéter Central y Estancia Prolongada con 7.1% cada uno respectivamente.

IAAS POR GERMEN

| JURISDICCIÓN | CLAVE GERMEN | | | | | | | TOTAL |
|----------------------------|--------------|----------|----------|----------|----------|----------|----------|----------|
| | 25 | 28 | 52 | 75 | 76 | 88 | 114 | |
| JURISDICCIÓN SANITARIA I | 1 | 0 | 1 | 1 | 1 | 1 | 1 | 6 |
| JURISDICCIÓN SANITARIA II | 0 | 1 | 0 | 0 | 0 | 0 | 0 | 1 |
| JURISDICCIÓN SANITARIA III | - | - | - | - | - | - | - | - |
| TOTAL | 1 | 1 | 1 | 1 | 1 | 1 | 1 | 7 |

Fuente: SINAVE. (2023, marzo). RHOVE. <https://rhove.sinave.gob.mx/rhove.asp>



"2023, AÑO DEL 50 ANIVERSARIO DE LA BENEMÉRITA UNIVERSIDAD AUTÓNOMA DE AGUASCALIENTES"

449 9 10 79 00

www.issea.gob.mx

Margil de Jesús No. 1501
Fracc. Las Arboledas

Se identificaron 7 gérmenes de los 10 casos de IAAS identificados, no presentándose prevalencia, ocupando cada uno el 14.2%:

1. Escherichia Coli.
2. Staphylococcus Epidermidis.
3. Pseudomona Aeruginosa.
4. Enterococcus Faecium.
5. Enterococcus Faecalis.
6. Acinetobacter Spp.
7. Candida Krusei.

IAAS POR SEMANA EPIDEMIOLÓGICA 2023

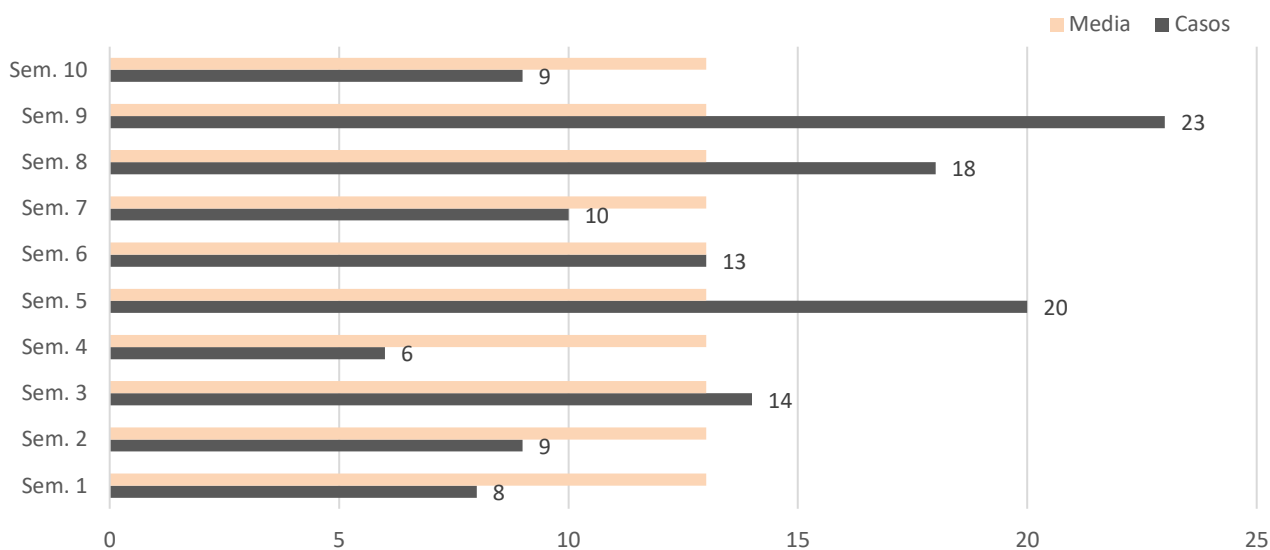

Fuente: SINAVE. (2023, enero- marzo). RHOVE. <https://rhove.sinave.gob.mx/rhove.asp>

En la **gráfica** observaremos los casos de infecciones nosocomiales del año 2023 por semana epidemiológica, en la actual semana 10 se notificaron 9 casos a la plataforma RHOVE, quedando por debajo de la Media (13).



"2023, AÑO DEL 50 ANIVERSARIO DE LA BENEMÉRITA UNIVERSIDAD AUTÓNOMA DE AGUASCALIENTES"



449 9 10 79 00



www.issea.gob.mx



Margil de Jesús No. 1501
Fracc. Las Arboledas



Información Estatal de SEED (REDVE)

| Jurisdicción Sanitaria | Género | Grupo de Edad | Causa de Defunción sujeta a Vigilancia Epidemiológica | Residencia | Derechohabiciencia | Sitio Defunción | Comorbilidades |
|------------------------|--------|---------------|--|----------------------------|--------------------|-----------------|--|
| JS 1 | MASC | 70-78 años | COVID-19, Virus Identificado | Calvillo | IMSS | IMSS | NA |
| JS 2 | FEM | 60-69 años | Neumonía Adquirida en la Comunidad (Negativo a Covid-19) | Tepezalá | Ninguna | SSA | Diabetes Mellitus tipo 2 e Hipertensión Arterial |
| | MASC | 70-79 años | Neumonía Adquirida en la Comunidad (Negativo a Covid-19) | San Francisco de los Romos | Ninguna | SSA | NA |

Fuente: SINAVE. (2023, marzo). REDVE. <https://redve.sinave.gob.mx/seed/descargabase.aspx>

En la semana Epidemiológica 10 (5– 11 de marzo) se validaron 3 defunciones con causa de vigilancia epidemiológica, los cuales el 66.6% le corresponde a la Jurisdicción Sanitaria II; el 66.6% corresponde al sexo masculino del total.

Respecto al grupo de edad, predominó con el 66.6% el grupo de edad de 70 a 79 años, seguido del grupo de edad de 60 a 69 años con 33.3%.

Respecto a las Causas de Defunción sujetas a Vigilancia Epidemiológica predominó con el 66.6% del total de los casos, las defunciones por Neumonía Adquirida en la Comunidad (Negativo a Covid-19).

Referente a la derechohabiciencia con una incidencia del 66.6% se encuentra encabezando el de Ninguna derechohabiciencia.

Por último, en cuanto a las comorbilidades asociadas se encontró en un femenino la presencia de Diabetes Mellitus tipo 2 e Hipertensión Arterial.



"2023, AÑO DEL 50 ANIVERSARIO DE LA BENEMÉRITA UNIVERSIDAD AUTÓNOMA DE AGUASCALIENTES"



449 9 10 79 00



www.issea.gob.mx



Margil de Jesús No. 1501
Fracc. Las Arboledas